

# Nexus och PAS Card KommITS 2012

Break-out session

‘Allt på ett kort’

Vallentuna kommun – Stefan Nyberg  
Nexus – Simon Thomas, Mats Rosberg  
PasCard – Tobias Östling



# Agenda

Introduktion – Simon Thomas

Kundcase – Vallentuna kommun Stefan Nyberg

Teknisk miljö – Mats Rosberg

Sammanfattning – Simon Thomas



# TEKNISKAMILJÖN - VALLENTUNA

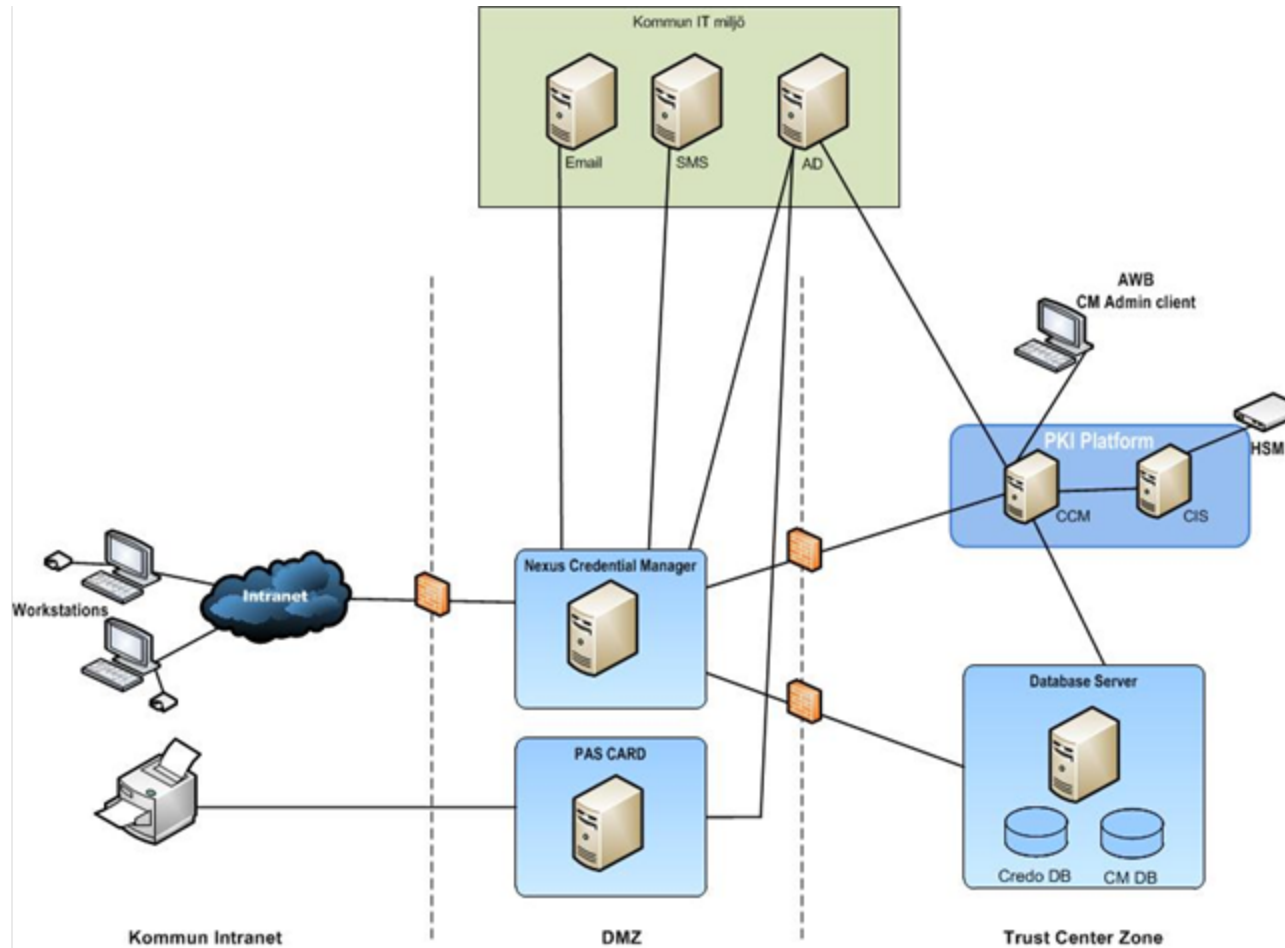



## Har ni?

***Dålig internsäkerhet och vill få en lösning för förstärkt inloggning?***

***What, Me Worry?***

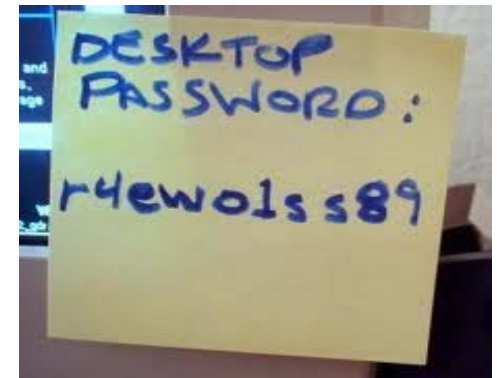



## Har ni?

***En blandmiljö av många kort/donglar och vill konsolidera dessa till en lösning?***





**Har ni?**

***Många lösenord att komma ihåg = missnöjda användare?***





**Har ni?**

***Svårt att hantera id-provisionering av tillfällig personal?***





# Lösningen är här!!!

- Ett multifunktions Smart Kort
- Ett Administrationsgränssnitt







# Hur fungerar det?

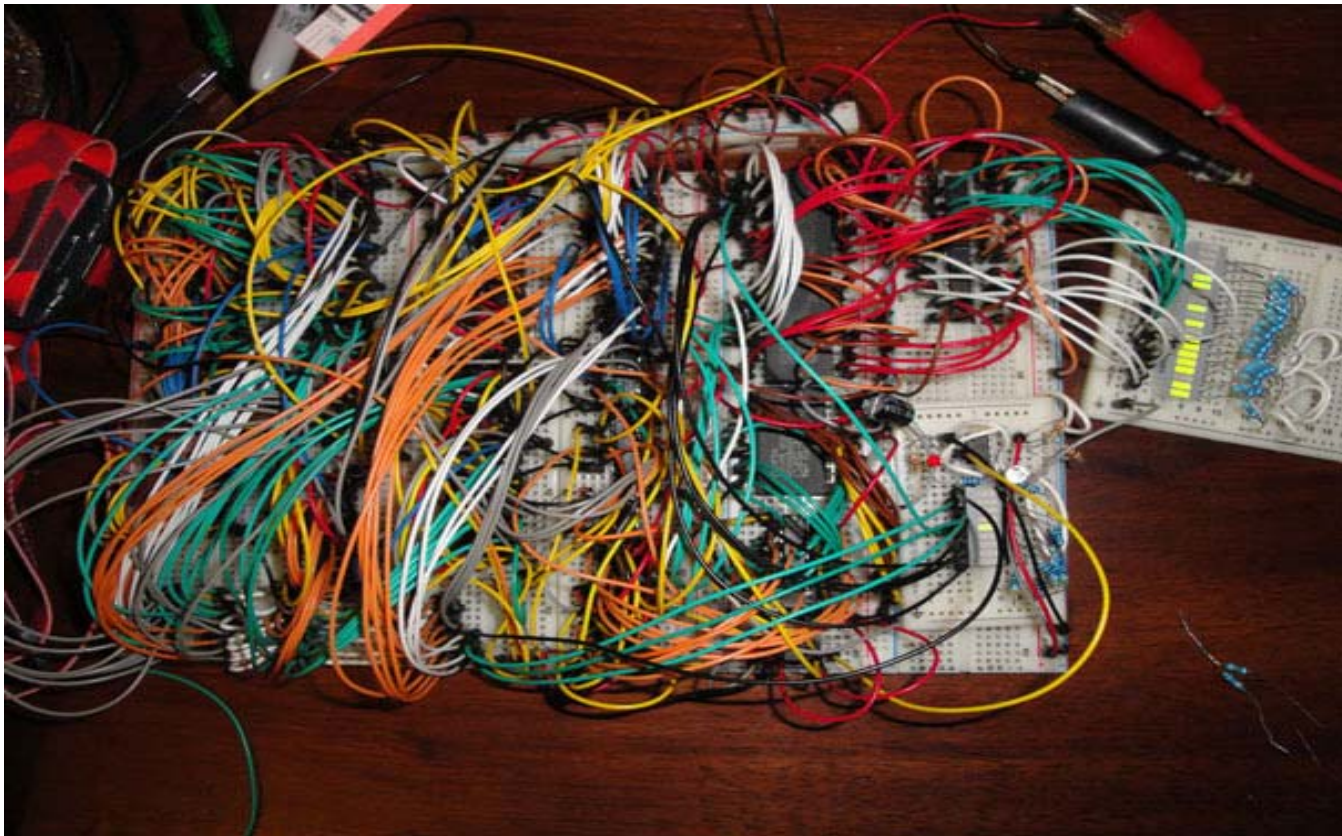

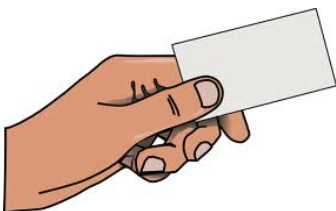

- 1- Identifiera användaren
- 2- Fotografera
- 3- Tryck kortet och lägg på certifikat
- 4- Distribuera kort + pinkod



# Ett kort – många funktioner





# Användaren behöver endast kort + PIN-kod





FUNGERAR MED MULTIPLA SYSTEM

# Samma kort fungerer överallt





# Ger även access till IT-systemen!!

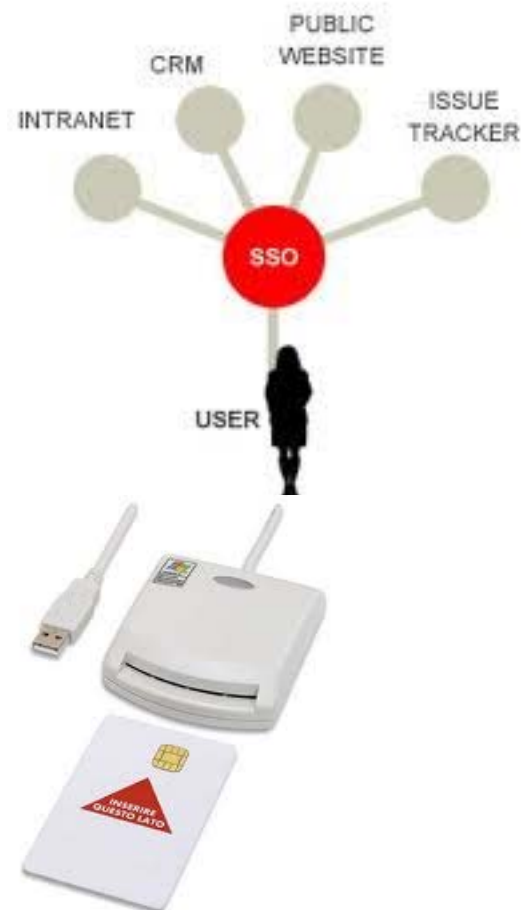



## Vilka system kan anslutas?

- MIFARE, Electromarine, Legic, Hitag2
- Windows inloggning
- Microsoft CA som ROT CA
- Nexus CA som ROT CA



# Vad behöver jag göra?



1 - Organisera identitetsdata



2 – Få stöd av ledningsgruppen



3 – Upprätta en lämplig testgrupp





## Urval av referenser





## Nästa steg?

**KommlTS piloterbjudande!**

- 50 användare**
- Desktop inloggning**
- Fotolegitimation**

***Tala med oss eller maila på  
[contact@nexussafe.com](mailto:contact@nexussafe.com)***